

ROAF-posten

Viktig informasjon fra Romerike Avfallsforedling IKS Nr.4 - 2014



Gledelig Jul!

Endrede kjøreruter
i julen og ellers nyttig
informasjon til deg



TAKK
FOR MATEN!

Henting av papp og papir i 2015
side 4-5

Henting av restavfall i julen
side 7

Åpningstider på gjenvinningsstasjonene i 2015
side 8

ROAF
Romerike Avfallsforedling IKS

Ta gjerne vare på ROAF-posten – den er full av nyttig informasjon!

>>>

Tom Rogers hjørne

Ett år siden innspurten på byggingen av sorteringsanlegget
Da er det snart jul igjen! Det føles ikke som det er så lenge siden vi sendte ut ROAF-posten på denne tiden i fjor, men mye har skjedd. I fjor jobbet arbeiderne på spreng for å få sorteringsanlegget ferdig til januar, slik at dere skulle få sortert ut avfallet i verdens mest moderne sorteringsanlegg. Nå har anlegget snart vært i drift et år, og dere ROAF-innbyggere har vært kjempeflinke til å innføre nye vaner, som å sortere ut matavfallet i grønne poser. Sorteringsanlegget fungerer, og nå har også renovasjonsbilene begynt å gå på biogass, laget av ditt matavfall.

Bruk gjenvinningsstasjonene!

Selv om de fleste er veldig flinke til å sortere, ser vi dessverre at noen kaster møbler og hvitevarer sammen med restavfallet. Det skaper problemer for både renovasjonsbilene og sorteringsanlegget. Vi ber om at store/tunge gjenstander leveres på gjenvinningsstasjonen eller til forhandler – det er som regel helt gratis.

Velkommen Aurskog-Høland og Rømskog

Fra januar 2015 utvider vi ROAF, da blir både Aurskog-Høland og Rømskog kommune en del av ROAF. Vi ser fram til å få over 20 000 nye innbyggere. I løpet av 2015 vil det meste være på plass, av sorteringløsninger og informasjon. Vi får også ansvaret for en gjenvinningsstasjon til, Spillhaug, som ligger i Aurskog-Høland. Denne blir nå åpen for alle innbyggere i ROAF.

**Ansvarlig avfallshåndtering for klima, kretsløp og miljø
– God jul og godt nytt år!**



Ekstrasekk til restavfall

Noen ganger har man ekstra mye restavfall, som i jula, etter større selskaper etc. Ekstrasekken fylles med restavfallsposer og settes ved siden av restavfallsbeholderen på vanlig tømmedag, så tar renovatøren den med seg.

ROAFs ekstrasekk koster kr 50,- per stk. og kan kjøpes på en rekke utsalgssteder i våre eierkommuner.

En oversikt over utsalgsstedene finner du på www.roaf.no/tjenester/ekstrasekker



NB!

Grønne poser med matavfall skal ikke kastes i ekstrasekken! Sorteringsanlegget klarer ikke å "se" grønne poser som ligger inni andre poser/sekker.



Viktig med riktig sortering – også i jula

I jula produserer vi mer avfall enn ellers i året. Her kommer noen tips til riktig sortering, og ikke minst, hva man kan gjøre for å redusere de store avfallsmengdene i jula.



Hvordan skal typisk «juleavfall» håndteres?

- **Juletre** – hageavfall. Leveres på våre gjenvinningsstasjoner (med unntak av Lørenskog)
- **Juletre i plast**
– leveres på gjenvinningsstasjonen
- **Julekuler av plast og glass**
– kastes i restavfallet
- **Lysestaker, julestjerner, lysslynger, julekort med musikk og andre elektriske eller elektroniske produkter** – skal leveres til gjenvinningsstasjonen (ee-avfall) eller til Miljøbilen (vår og høst)
- **Snø- og glitterspray** – Leveres til farlig avfall-mottaket på gjenvinningsstasjonen eller til Miljøbilen (vår og høst)
- **Gavebånd** – kastes i restavfallet
- **Stearinlysstumper** – kastes i restavfallet
- **Pappesker, merkelapper/julekort av papir, blader og magasiner (også med glanset papir)**
– legges i beholder/container for papp og papir
- **Telysholdere av metall** – leveres til nærmeste returpunkt for glass- og metallemballasje
- **Telysholdere av plast** – kastes i restavfallet
- **Tomme glass (sild, rødbeter, syltetøy etc)** – leveres til nærmeste returpunkt for glass- og metallemballasje
- **Gavepapir** – kastes i restavfallet



NB!

Vanlig julepapir inneholder kinesisk hvit leire som papirfabrikkene ikke kan resirkulere. I tillegg er det svært lite trefibre i julepapiret. Det skal heller ikke brennes i ovnen hjemme. Glitter og stas på papiret kan inneholde tungmetaller og miljøgifter som kan gi både luftforurensning og pipebrann. Kast derfor gavepapiret i restavfallet, eller bruk det fineste papiret om igjen neste jul. Gråpapir kan imidlertid resirkuleres som vanlig papir, og er et miljøvennlig alternativ til det glansede papiret.



! Lurer du på hvor eller hvordan noe skal sorteres?
■ Gå inn på www.roaf.no/sortere

5 tips til avfallsreduksjon i jula

- 1 I stedet for ting, gi bort en opplevelse eller tjeneste til jul. Det kan være kino, konsert- eller teaterbilletter, gavekort på restaurant, frisør, massasje eller maniky, en vindusvask, barnevakt eller flyttehjelp. Eller kanskje noe du har laget eller bakt selv.
- 2 Pakk inn julegavene i gamle esker eller kurver. Pynt med litt granbar eller bastbånd – dekorativt og originalt.
- 3 Ta vare på det fineste julepapiret, og bruk det om igjen neste jul.
- 4 Ikke kast spiselig mat – lag en god restemiddag. For tips, se www.matvett.no.
- 5 Planlegg godt – så slipper du å kjøpe mer enn nødvendig.



Ta tiden tilbake i jula og ikke bli for sterkt påvirket av kjøpepresset, er vårt beste råd.

Henting av **papp og papir** i 2015

Datoen for henting av papp og papir avhenger av **hvilken restavfallsrute du tilhører**. (Hvis ditt **mat- og restavfall** hentes på **mandager** tilhører du **Mandagsrute**. Ring oss hvis du er usikker på din rute.)

*Papp og papir hentes på **MANDAGER** i Fet, Gjerdrum, Sørum, Nittedal og Skedsmo.*

Datoen avhenger av hvilken restavfallsrute du tilhører. (Ring oss hvis du er usikker på din rute.)

Papp og papirrute 2015 – Fet, Gjerdrum og Sørum



	FOR DEG SOM HAR TIRSDAGSRUTE FOR RESTAVFALL	FOR DEG SOM HAR ONSDAGSRUTE FOR RESTAVFALL	FOR DEG SOM HAR TORSDAGSRUTE FOR RESTAVFALL	FOR DEG SOM HAR FREDAGSRUTE FOR RESTAVFALL
JANUAR	man 5. januar	man 12. januar	man 19. januar	man 26. januar
FEBRUAR	man 2. februar	man 9. februar	man 16. februar	man 23. februar
MARS	man 2. mars	man 9. mars	man 16. mars	man 23. mars
APRIL	tir 7. april NB!	man 13. april	man 20. april	man 27. april
MAI	man 4. mai	man 11. mai	man 18. mai	-
JUNI	man 8. juni	man 15. juni	man 22. juni	man 1. og 29. juni
JULI	man 6. juli	man 13. juli	man 20. juli	man 27. juli
AUGUST	man 3. og 31. august	man 10. august	man 17. august	man 24. august
SEPTEMBER	man 28. september	man 7. september	man 14. september	man 21. september
OKTOBER	man 26. oktober	man 5. oktober	man 12. oktober	man 19. oktober
NOVEMBER	man 23. november	man 2. og 30. nov	man 9. november	man 16. november
DESEMBER	man 14. desember	-	man 7. desember	man 14. desember

Papp og papirrute 2015 – Nittedal og Skedsmo



	FOR DEG SOM HAR TIRSDAGSRUTE FOR RESTAVFALL	FOR DEG SOM HAR ONSDAGSRUTE FOR RESTAVFALL	FOR DEG SOM HAR TORSDAGSRUTE FOR RESTAVFALL	FOR DEG SOM HAR FREDAGSRUTE FOR RESTAVFALL
JANUAR	man 5. januar	man 12. januar	man 19. januar	man 26. januar
FEBRUAR	man 2. februar	man 9. februar	man 16. februar	man 23. februar
MARS	man 2. mars	man 9. mars	man 16. mars	man 23. mars
APRIL	tir 7. april NB!	man 13. april	man 20. april	man 27. april
MAI	man 4. mai	man 11. mai	man 18. mai	-
JUNI	man 8. juni	man 15. juni	man 22. juni	man 1. og 29. juni
JULI	man 6. juli	man 13. juli	man 20. juli	man 27. juli
AUGUST	man 3. og 31. august	man 10. august	man 17. august	man 24. august
SEPTEMBER	man 28. september	man 7. september	man 14. september	man 21. september
OKTOBER	man 26. oktober	man 5. oktober	man 12. oktober	man 19. oktober
NOVEMBER	man 23. november	man 2. og 30. nov	man 9. november	man 16. november
DESEMBER	man 14. desember	-	man 7. desember	man 14. desember

Send en SMS:

roaf <kommune> <hentedag for restavfall> til 1963. (eks: roaf <fet> <tirsdag>)

Du får automatisk en SMS før papp og papir blir hentet, hvis avfallet blir hentet andre dager pga. helligdager ol. og før Miljøbilen kommer til ditt nærområde.

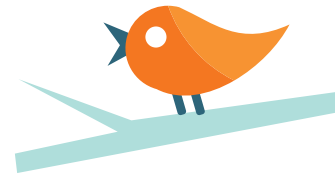

Papp og papir hentes på **ONSDAGER** i Enebakk, Lørenskog og Rælingen.

Datoen avhenger av hvilken restavfallsrute du tilhører. (Ring oss hvis du er usikker på din rute.)

Papp og papirrute 2015 – Enebakk, Lørenskog og Rælingen

	FOR DEG SOM HAR MANDAGSRUTE FOR RESTAVFALL	FOR DEG SOM HAR TIRSDAGSRUTE FOR RESTAVFALL	FOR DEG SOM HAR TORSDAGSRUTE FOR RESTAVFALL	FOR DEG SOM HAR FREDAGSRUTE FOR RESTAVFALL
JANUAR	ons 7. januar	ons 14. januar	ons 21. januar	ons 28. januar
FEBRUAR	ons 4. februar	ons 11. februar	ons 18. februar	ons 25. februar
MARS	ons 4. mars	ons 11. mars	ons 18. mars	ons 25. mars
APRIL	ons 8. april	ons 15. april	ons 22. april	ons 29. april
MAI	ons 6. mai	ons 13. mai	ons 20. mai	ons 27. mai
JUNI	ons 3. juni	ons 10. juni	ons 17. juni	ons 24. juni
JULI	ons 1. og 29. juli	ons 8. juli	ons 15. juli	ons 22. juli
AUGUST	ons 26. august	ons 5. august	ons 12. august	ons 19. august
SEPTEMBER	ons 23. september	ons 2. og 30. sept	ons 9. september	ons 16. september
OKTOBER	ons 21. oktober	ons 28. oktober	ons 7. oktober	ons 14. oktober
NOVEMBER	ons 18. november	ons 25. november	ons 4. november	ons 11. november
DESEMBER	ons 16. desember	ons 16. desember	ons 2. desember	ons 9. desember

Klipp gjerne ut
din tabell og heng den
opp på et lurt sted!

Visste du at...

... større beholder til papp og papir er gratis? Flyter det over av papp og papir i beholderen din? ROAF tilbyr større papirbeholder gratis. Bestilling gjøres elektronisk på www.roaf.no, se skjemaoversikten på forsiden. Eller ring oss på telefon 07623.

Visste du at...

... kartonglotteriet lever i beste velgående? Alt du trenger å gjøre er å skrive navn og telefonnummer på kubbene (seks brettede kartonger stappet ned i den syvende). Kubbene legges i beholder/container for papp og papir.



Måk og strø i vinter!

Vil du ha hentet avfallet som normalt, må du huske å måke frem, og strø foran avfallsbeholderne. Har du container, avfallsbrønn eller avfallssug, må du også sørge for at renovasjonsbilene kommer fram, slik at de får tømt. Ikke glem å børste snø av lokket.

Store/tunge gjenstander skal leveres på gjenvinningsstasjonen

Restavfall som ikke får plass i en vanlig handlepose, leveres på gjenvinningsstasjonen.

ROAF har bygget et moderne sorteringsanlegg for mat- og restavfall. Sorteringsanlegget er imidlertid IKKE bygd for å sortere ut store ting som; vaskemaskiner, tørkestativ, bilbatterier og bildekk.

Store, tunge gjenstander som skulle vært levert på gjenvinningsstasjonen, havner dessverre i noen av ROAFs containerne og avfallsbeholdere. Når dette havner på sorteringsbåndet i sorteringsanlegget, skaper det store problemer, og driftsstopp.

- **Brukbare møbler** kan du selge, gi bort eller levere på Skedsmo, Nittedal eller Enebakk gjenvinningsstasjon
- **Hvitevarer og andre elektriske- og elektroniske produkter** kan leveres gratis til forhandler, eller på våre gjenvinningsstasjoner. Kabler og ledninger tar vi også i mot gratis
- **Hele Europaller** leveres gratis på alle våre gjenvinningsstasjoner
- **Dekk** får du levert gratis til dekkforhandlere. Dekk vil også være gratis å levere på våre gjenvinningsstasjoner fra 01.01.2015
- **Malingspann**, både tomme og fulle, leveres gratis til Miljøbilen eller gjenvinningsstasjonen
- **Ødelagte gjenstander**, som tørkestativ og møbler, leveres også på gjenvinningsstasjonen. Inntil 1m³ kr 100,-, fra 1-3m³ kr 200,- og fra 3-6m³ kr 400,-
NB! Det er egne priser for næringsdrivende



Henting av restavfall julen 2014

Klipp gjerne ut din
tabell og heng den
opp på et lurt sted!

På grunn av helligdagene i julen vil henting
avvike noe, se tabellen under for dine datoer.

Avvikende datoer er markert i oransje.

Fet, Gjerdrum og Sørum

	FOR DEG SOM HAR TIRSDAGSRUTE	FOR DEG SOM HAR ONSDAGSRUTE	FOR DEG SOM HAR TORSDAGSRUTE	FOR DEG SOM HAR FREDAGSRUTE
Uke 51	tir 16. desember og lør 20. desember	ons 17. desember	tor 18. desember	fre 19. desember
Uke 52	Ingen henting	man 22. desember	man 22. desember	tir 23. desember
Uke 1	man 29. desember	man 29. eller tir 30. des (ruten fordeles på to dager)	tir 30. desember	fre 2. januar

Nittedal og Skedsmo

	FOR DEG SOM HAR TIRSDAGSRUTE	FOR DEG SOM HAR ONSDAGSRUTE	FOR DEG SOM HAR TORSDAGSRUTE	FOR DEG SOM HAR FREDAGSRUTE
Uke 51	tir 16. desember og lør 20. desember	ons 17. desember	tor 18. desember	fre 19. desember
Uke 52	Ingen henting	man 22. desember	tir 23. desember	lør 27. desember
Uke 1	man 29. desember	man 29. eller tir 30. des (ruten fordeles på to dager)	tir 30. desember	fre 2. januar

Enebakk, Lørenskog og Rælingen



	FOR DEG SOM HAR MANDAGSRUTE	FOR DEG SOM HAR TIRSDAGSRUTE	FOR DEG SOM HAR TORSDAGSRUTE	FOR DEG SOM HAR FREDAGSRUTE
Uke 51	man 15. desember og lør 20. desember	tir 16. desember	tor 18. desember	fre 19. desember
Uke 52	Ingen henting	man 22. desember	man 22. desember	tir 23. desember
Uke 1	man 29. desember	man 29. desember	tir 30. desember	fre 2. januar

Åpningstider på gjenvinningsstasjonene

2015

GJENVINNINGSTASJON	MANDAG	TIRSDAG	ONSDAG	TORSDAG	FREDAG	LØRDAG
SKEDSMO GJENVINNINGSTASJON (Bøler avfallsdeponi)	07.00-19.00	07.00-19.00	07.00-19.00	07.00-19.00	07.00-15.00	09.00-15.30
ENEBAKK GJENVINNINGSTASJON	Stengt	12.00-19.00	Stengt	08.30-15.00 1.4-30.9: 08.30-19.00 (15.00 i juli)	Stengt	1.4-30.9: 10.00-14.00 i like ukenr. (stengt i juli)
FET GJENVINNINGSTASJON	12.00-19.00	Stengt	Stengt	08.30-15.00	Stengt	Stengt
GJERDRUM GJENVINNINGSTASJON	Stengt	Stengt	14.00-19.00	Stengt	Stengt	10.00-14.00 i ulike ukenr.
LØRENSKOG GJENVINNINGSTASJON	10.00-18.00 (17.00 i juli)	10.00-18.00 (17.00 i juli)	10.00-18.00 (17.00 i juli)	10.00-18.00 (17.00 i juli)	10.00-16.00	1.4-10.11: 10.00-14.00 (stengt i juli)
NITTEDAL GJENVINNINGSTASJON	Stengt	12.00-19.00	Stengt	1.4-30.9: 15.00-19.00 (stengt i juli)	08.30-15.00	Stengt
SØRUM GJENVINNINGSTASJON	Stengt	12.00-19.00	Stengt	Stengt	08.30-15.00	Stengt
AURSKOG-HØLAND GJENVINNINGSTASJON (Spillhaug)	10.00-20.00	08.00-15.00	08.00-15.00	08.00-18.00	Stengt	Stengt

Julestengt 2014:

24., 25., 26. og 31. desember,
samt 1. januar 2015.



Design: Createurene.no
Trykk: 07-Gruppen

Kontakt oss!

Tlf: 07623

e-post: firmapost@roaf.no

www.roaf.no

RoAF
Romerike Avfallsforedling IKS